

Analyse van partij tegen Issa

Door: Gert-Jan Ris

Haren, 23 jan. 2022

Eindelijk....

weer achter een echt schaakbord en in deze ronde gelijk tegen een geduchte tegenstander. Issa Albadeen speelt met wit en dan kun je 1.b3 verwachten. Speelt hij vaak en heeft er dus veel ervaring mee. Ik niet en dan ben je gelijk in het nadeel. We gaan het zien.

1.b3 f5 2.e3 Nf6 3.Bb2 e6 4.Be2 Be7 5.Bh5+ g6 6.Bf3 O-O 7.h3 d6 8.Nc3 c6 9.Nge2 e5
Geen gekke dingen en allemaal ook nog volgens de 'theorie'.

10.e4? -1.50/23



Het eerste belangrijke moment. Leek mij geen goede zet, maar wat had wit dan moeten spelen, 10.Pg1 is gek genoeg nog de beste optie (om de loper op e2 te kunnen zetten). Maar ja, dan kreeg zwart wel een hele mooie pionnenstelling in het centrum.

10.Ng1 -0.28/21 10...d5 11.Be2 b5 12.a3

Ik speel **10...d5?!** -0.50/22, wat de stelling best complex maakt. Houd ik wel van, maar 10...fxe4 is de beste voortzetting.

10...fxe4 -1.50/23 11.Nxe4 Nxe4 12.Bxe4 d5 13.Bf3 e4 14.Bg4 Bxg4 15.hxg4 Bc5 16.d4 exd3 17.Qxd3 Bxf2+ 18.Kd1 Nd7 19.Qc3 Qf6 20.Qh3 Qe7 21.Qc3 d4 22.Nxd4 Nf6 23.Kc1 Rad8 24.Qc4+ Nd5 25.Kb1 Rf4 26.g3 Bxg3 27.Qd3 Ne3 28.Rh3 c5 29.Rxg3 cxd4 30.Rh3

11.exf5?! -1.04/21

11.d3 -0.50/22 11...d4 12.Nb1 fxe4 13.dxe4 Be6 14.O-O c5 15.c4 Nc6 16.Ng3 a6 17.Bc1 b5 18.Bh6 Re8

11...Bxf5?! -0.41/22

11...e4 -1.04/21 12.Bxe4 Nxe4 13.Nxe4 dxe4 14.fxg6 hxg6 15.Ng3 Bf6 16.Bxf6 Qxf6 17.Nxe4 Re8 18.d3 Bf5 19.O-O Bxe4

Beiden speelden op zet 10 en 11 niet de beste voortzetting zoals in de analyse te zien is. De volgende fase was een stuk beter.

12.Ng3 Be6 13.d3 Nbd7 14.Qe2 Qc7 15.a4 Bb4 16.O-O Rae8 17.Nd1 Bd6

De stand in ongeveer in evenwicht.

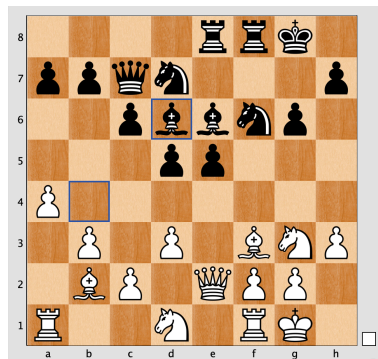

Wit speelt hier 18.Kh2 en ik dacht gelijk, dit is een kans. Helaas profiteerde ik niet optimaal. Zie analyses hieronder.

18.Kh2? -3.08/21

18.a5 -0.50/20 18...Nc5 19.Qd2 d4 20.Ba3 Bd5 21.Bxc5 Bxc5 22.Ne4 Nxe4 23.Bxe4 Qf7 24.Ra4 Kg7 25.Re1 Bd6 26.Qg5 Qf4 27.Qxf4 exf4 28.Rxd4

18...Bf7? -0.97/21

18...e4 -3.08/21 19.dxe4 dxe4 20.Bxe4 Nxe4 21.Qxe4 Bxg3+ 22.Kh1 Qf4 23.Qd4 Qxd4 24.Bxd4 c5 25.Be3 Be5

19.Bg4?! -1.35/21

19.Kg1 -0.97/21 19...h5 20.Qe1 h4 21.Ne2 Be6 22.Ne3 Nc5 23.Ba3 d4 24.Ng4 Bxg4 25.hxg4 e4

19...e4?! -0.82/20

19...Nxg4+ -1.35/21 20.hxg4 e4 21.Kg1 e3 22.Nxe3 c5 23.Qd2 d4 24.Nc4 Bf4 25.Qd1 Bxc4 26.bxc4 Bxg3 27.fxg3 Rxf1+ 28.Qxf1 Qxg3 29.Qf2 Qxg4 30.Rf1 Qe6 31.Bc1

20.Ne3? -1.88/22

20.Bxd7 -0.82/20 20...Nxd7 21.Kh1 e3 22.Nxe3 c5 23.Qd2 d4 24.Nc4 Bf4 25.Qd1 Bxg3 26.fxg3 Qxg3 27.Rf3 Qg5 28.Qc1 Qxc1+ 29.Rxc1 Bxc4 30.Rxf8+ Nxf8 31.bxc4 Re2 32.a5 Ne6 33.Ba3 Kg7 34.Rb1

20...Ne5?! -1.10/20 20...exd3 -1.88/22

21.d4? -2.21/22

21.dxe4 -1.10/20 21...h5 22.f4 Nexg4+ 23.Nxg4 Nxg4+ 24.hxg4 Bxf4 25.Rxf4 Qxf4 26.Rf1 Qg5 27.Bf6 Qxg4 28.Qe3 Kh7 29.Rf4 Qe6 30.Qxa7 Qd7 31.exd5 Bxd5 32.c4 Be6 33.Qc5 Qc7 34.Rf1 h4

Hierna volgden nog een aantal belangrijke zetten.
Zie volgende pagina.

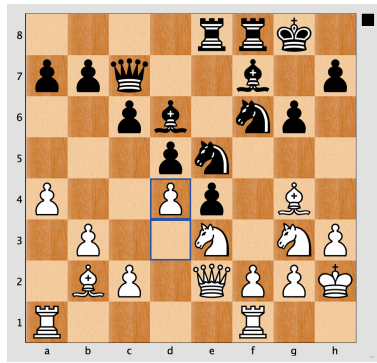

Stelling na 21.d4

21...Nexg4+ 22.hxg4 Be6

23.Ba3?! -3.25/24

23.Kg1 -2.20/22 23...Bf4 24.g5 Bxg5 25.Bc1 Bxe3 26.Bxe3 Ng4 27.a5 Qe7 28.f3 exf3

23...Bxa3 24.Rxa3 Qe7 25.b4 Nd7? -1.29/21

25...Nxxg4+ -3.33/26 26.Kg1 Qh4 27.Nxxg4 Bxxg4 28.Qe3 g5 29.Rfa1 Rf6 30.Kf1 Ref8 31.b5 Bc8 32.Kg1 Rxf2 33.Qe1 Rxc2 34.R3a2 Rxa2 35.Rxa2 Bd7 36.bxc6 Bxc6 37.Ra3 g4 38.Qc3 Rf7 39.Qe3 Bd7 40.a5 Bb5 41.Rc3

Mijn laatste zet 25...Pd7 was niet mijn beste zet in deze partij helaas. Slecht excuus, maar ik moest echt naar huis en bood Issa daarom remise aan, wat hij gelukkig accepteerde. We hadden graag verder gespeeld. Ik verheug mij op onze volgende partij.

1/2-1/2

Tot slot.

Leuke partij, met mogelijkheden voor beide spelers omdat niet, zoals wel vaker gebeurd, altijd de sterkste zetten gespeeld worden. Maar dat maakt schaken juist zo interessant.

De partij (zonder analyses en commentaar):

[Event "sc Leek Intern 2021-2022"]

[Date "2022.01.21"]

[Round "11"]

[White "Issa"]

[Black "Gert-Jan"]

[Result "1/2-1/2"]

[ECO "A01: Nimzowitsch-Larsen Attack, Dutch variation"]

1.b3 f5 2.e3 Nf6 3.Bb2 e6 4.Be2 Be7 5.Bh5+ g6 6.Bf3 O-O 7.h3 d6 8.Nc3 c6 9.Nge2 e5 10.e4 d5 11.exf5 Bxf5 12.Ng3 Be6 13.d3 Nbd7 14.Qe2 Qc7 15.a4 Bb4 16.O-O Rae8 17.Nd1 Bd6 18.Kh2 Bf7 19.Bg4 e4 20.Ne3 Ne5 21.d4 Nexg4+ 22.hxg4 Be6 23.Ba3 Bxa3 24.Rxa3 Qe7 25.b4 Nd7 1/2-1/2

De partij is geanalyseerd door Hiarcs Chess Explorer en door ondergetekende van commentaar voorzien. De analyses zijn ook mijn gedachten en ideeën tijdens de partij en achteraf.

Uiteraard heb ik dit document met de grootst mogelijke zorgvuldigheid gemaakt. Wanneer je toch iets ziet wat niet klopt of als je vragen of verbeteringen hebt, meldt mij dat dan even als je wilt. Het liefst via de mail. Dan kan ik het aanpassen of toevoegen aan het document. Bij voorbaat dank.

Veel leesplezier.

Gert-Jan Ris
06 - 54 210 765 | gjr.ris@home.nl

Eindstelling (na 25...Pd7):

